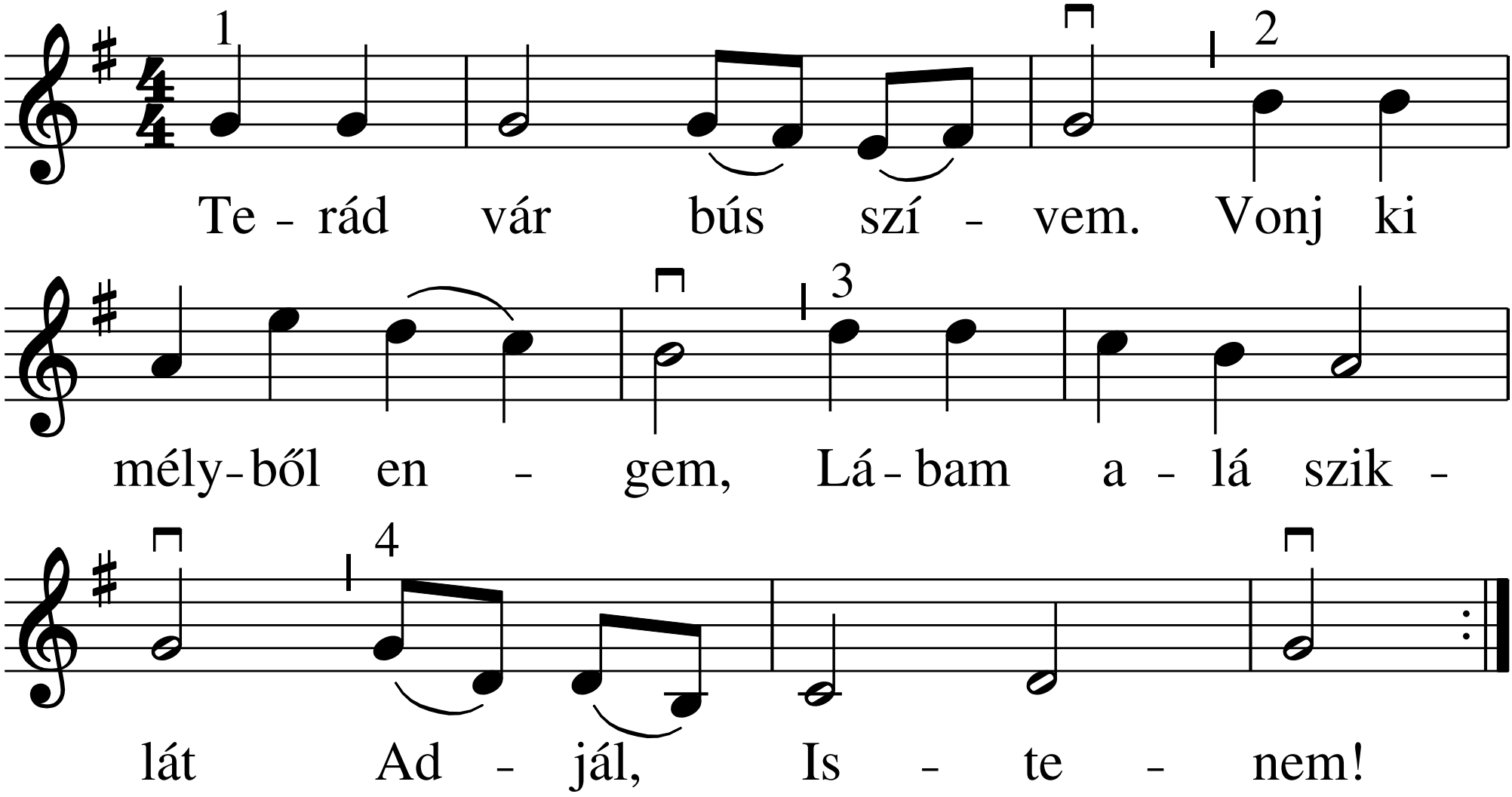
1
2
Te - rád vár bús szí - vem. Vonj ki
3
mély-ből en - gem, Lá-bam a - lá szik -
4
lát Ad - jál, Is - te - nem!